

Wat te doen als uw schuifvloer niet wil lossen?

Misschien heeft u het wel eens meegemaakt: U staat ver van huis op een afgelegen of drukke locatie en precies wanneer u uw schuifvloertrailer wilt lossen wil de schuifvloer niet meer werken. Uw planning loopt hopeloos in de soep. Op drukke locaties heeft u zelfs kans dat u met uw volle trailer wordt weggestuurd. Voordat u met uw volle trailer naar een servicepunt rijdt of een loonwerker met een mobiele kraan belt om uw trailer te lossen, geven de specialisten van Knapen Trailers u graag een paar handige tips waarmee u de schuifvloer in veel gevallen weer snel aan de praat krijgt.



Tip 1A

Probeer te lossen met de noodbediening

In veel gevallen is de oorzaak van een weigerende schuifvloer te vinden in een elektrische storing, wat ook te zien is aan de oranje zijverlichting die dan niet meer brandt. De schuifvloer krijgt namelijk stroom vanaf deze zijverlichting. Gelukkig doet de schuifvloer zelf het bij deze vorm van storing nog wel, alleen schakelt de elektrische bediening de schuifvloer dan niet meer in. In dit geval schakelt u zelf met behulp van de noodbediening de schuifvloer handmatig in.

Zodra u leeg bent moet u natuurlijk wel de exacte oorzaak van de storing (laten) onderzoeken. Als uw vloer alleen met de noodbediening werkt, dan is de oorzaak hoogstwaarschijnlijk elektrisch van aard. Dit kan ontstaan zijn bijvoorbeeld in de stekkers, de kabels, een kapotte zekering of in de afstandsbediening. Uw Knapen dealer of Knapen servicepartner kan u helpen bij het vinden van de oorzaak.



Tip 1B

Probeer de noodbediening een keer op uw gemak uit

Kent u de wet van Murphy? Uw schuifvloer weigert natuurlijk alleen wanneer het u totaal niet uitkomt. Probeer de noodbediening daarom een keer uit wanneer u tijd genoeg heeft. Door dit eens rustig te proberen bent u er alvast mee vertrouwd en kunt u hem gemakkelijker gebruiken wanneer dit ooit onverhoopt noodzakelijk is.



Tip 1C

Zet altijd alles weer terug in de originele stand

Nadat u de noodbediening gebruikt heeft, is het belangrijk dat u de noodbediening altijd terug zet in de originele stand! Indien u dit niet doet, start de schuifvloer zodra u de PTO weer aanzet. Dit met alle ongewenste gevolgen, bijvoorbeeld schade aan de achterdeuren, en kosten van dien.

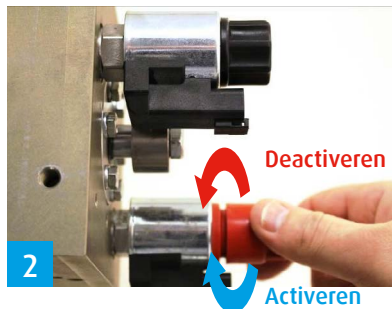
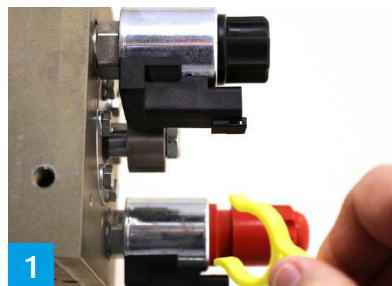

Noodbediening:

Altijd uiteraard wel eerst even de achterdeuren openen en de PTO aanzetten;

Op het besturingsventiel (dat is het grote metalen blok) van uw trailer zit op de rode knop welke is voorzien van een gele borgclip. Als u deze borgclip verwijdert, kunt u handmatig de schuifvloerbediening inschakelen. Draai de rode knop bovenop de aan/uit spoel zoals op de foto helemaal met de klok mee. De schuifvloer begint nu direct te lossen!

Let op dat u na het lossen de noodbediening ook weer uit schakelt en vervolgens de borgclip weer op zijn plaats bevestigd.

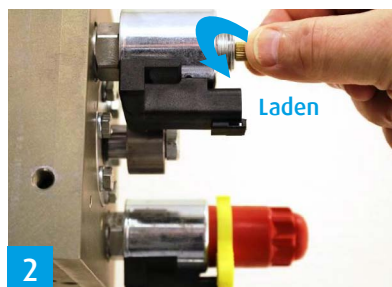
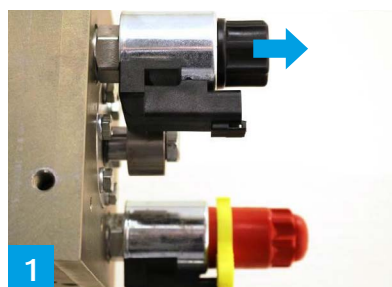

Wist u dat u met de noodbediening de schuifvloer ook kunt laten laden?

Indien u de trailer wilt beladen, draait u de zwarte dop eraf (even opletten dat u de O-Ring niet verliest). De messing kleurige schroef onder deze dop staat standaard op lossen. Om te laden draait u de schroef tegen de klok in. Daarna volgt u bovengenoemde stappen van de noodbediening zie Tip 1A.

De zwarte dop is over het algemeen moeilijk te bereiken. Haal zo nodig de blauwe beschermkap even los.



Tip 2

Repareer kapotte veren tijdelijk met een tyrap

Maakt uw schuifvloer een halve slag en stopt deze daarna? En schiet de oliedrukmeter naar 225 Bar? Of hoort u dat het systeem 'harde klappen' maakt? Controleer dan of er iets mis is met de draadstang. Indien de veren van deze draadstang kapot zijn, schakelt de schuifvloer niet meer goed. Een tijdelijke oplossing om toch te kunnen lossen / laden is in dit geval het plaatsen van een tyrap om zo de ruimte van de defecte veer op te vullen en het schakelmoment te verleggen.

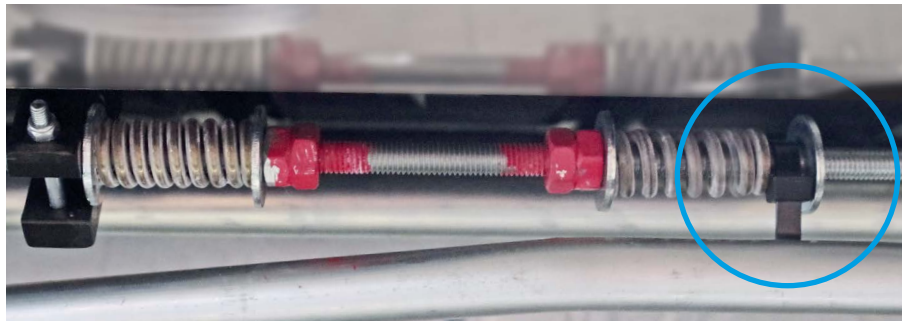
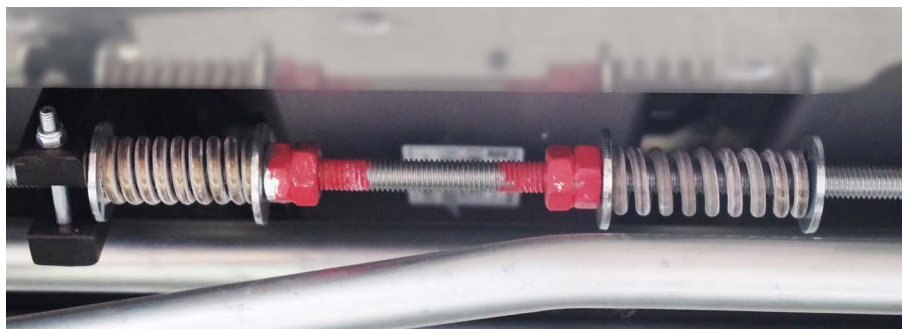

SPARE PARTS

Wanneer uw trailer leeg is, kunt u een kapotte veer gemakkelijk zelf vervangen. De veer past op alle merken schuifvloertrailers en bestelt u bij uw Knapen Trailers [dealer](#) of [servicepartner](#).



BDIC008019
Drukveer t.b.v.
draadstang



Tip 3

De checklist

Krijgt u uw vloer met tip 1 en 2 niet aan de praat? Hanteer dan de checklist om de mogelijke oorzaak te achterhalen.

Indien u met bovenstaande tips onverhoopt toch niet kunt lossen op locatie, dan kunt u contact opnemen met uw Knapen Trailers [dealer](#) of [servicepartner](#). Zij helpen u graag verder met het zoeken naar de oorzaak van de storing.

1. Zijn de hydrauliek koppelingen tussen uw truck en trailer misschien los geraakt?



2. Is het vloersysteem misschien overbelast? Check hiervoor de oliedrukmeter. Bij 225 Bar druk het vloersysteem overbelast. Het kan ook zijn dat de schuifvloer vervuild is, of dat de lading kleeft. Bij overbelasting moet de trailer (gedeeltelijk) gelost worden met een mobiele kraan.

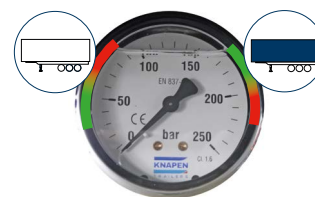

3. Is de noodstop op de trailer of de bekabelde afstandsbediening misschien ingeschakeld? Indien de trailer uitgerust is met de unieke Knapen Trailers afstandsbediening, dan beschikt de trailer voor uw veiligheid over een noodstop op de ontvanger.



4. Is de temperatuursensor misschien ingeschakeld? Indien de trailer uitgerust is met een temperatuursensor, is het mogelijk dat de schuifvloer uitgeschakeld is door een te hoge temperatuur van de olie. In dit geval brandt er een lampje op de sensor. U vindt de sensor onder het besturingsventiel. Wanneer de olie is afgekoeld kunt u de schuifvloer weer inschakelen.



Tip: Print de chauffeurstip uit en hang deze voor uw collega's in de bedrijfskantine.

Bent u chauffeur op een schuifvloer en heeft u een handige tip voor uw collega's?

Stuur dan uw tip naar marketing@knapen-trailers.nl en misschien vindt u hem wel in de volgende nieuwsbrief.

Meld je aan via www.knapen-trailers.nl/nieuwsbrief en ontvang alle nieuwe tips gratis in je mailbox.