

Laden / lossen van stukgoed

Schuifvloertrailers zijn multifunctioneel inzetbaar. Door ritten losgestorte goederen af te wisselen met ritten stukgoed, (zoals pallets, bigbags en papierrollen) maximaliseert u de opbrengst van iedere rit. De trailer kan zo zeer efficiënt worden ingezet.

Voor het laden en lossen van stukgoed, kan het schuifvloersysteem gebruikt worden. Afhankelijk van het soort lading en het type schuifvloer, kan de chauffeur ook kiezen om te laden/lossen met behulp van een heftruck of palletwagen. De specialisten van Knapen Trailers vertellen u graag meer over de mogelijkheden m.b.t. stukgoed zodat u verzekerd bent van de laagste gebruikskosten en een maximale levensduur van uw schuifvloertrailer.



Tip 1

Voorkom beschadiging aan het kopschot en de afdekplaat

Bij het laden van pallets is het belangrijk dat de lading niet te ver naar voren loopt. Dit om beschadigingen aan het kopschot te voorkomen. Let er ook op, dat de afdekplaat van de vloer bij het kopschot niet beschadigd. Plaats daarom bij de eerste rij pallets een houten plank (zacht hout) van ca. 300x18x2350mm onder de pallet en houdt altijd ruimte vrij tussen de houten plank en de afdekplaat.

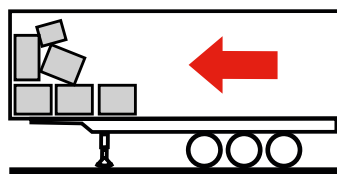

Zorg dat de lading niet te ver naar voren loopt om beschadigingen te voorkomen.

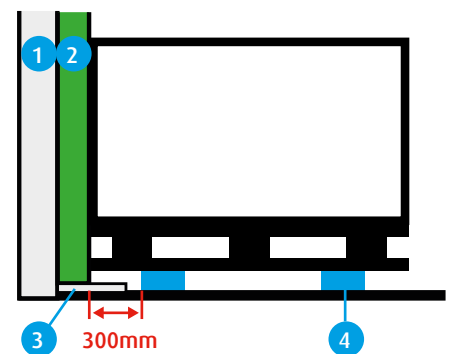

- | | |
|---|--------------|
| 1 | Kopschot |
| 2 | Meeloopschot |
| 3 | Afdekplaat |
| 4 | Houten plank |



Tip 2

Voorkom beschadigingen aan de schuifvloer en de wanden

Een standaard Knapen trailer kan beladen worden met 33 euro-pallets.

Zorg dat zowel de vloer als de wanden schoon zijn voordat er geladen wordt. Hiermee voorkomt u onnodige beschadigingen door het schuiven van de pallets. Door vervuiling kunnen pallets namelijk scheef over de vloer lopen. Indien er nog vervuiling aan de wanden zit kan deze op de lading terecht komen.

Met behulp van bijgaande plaatsingstips voorkomt u beschadigingen aan de vloer en de wanden:



1



Plaats enkel vlakke, goede pallets, zonder uitstekende spijkers, op de vloer om te voorkomen dat de pallets blijven staan, scheef lopen of (diepe) krassen in de vloerplanken achterlaten. Plaats zo nodig een houten plank (zacht hout) van ca. 300x18x2350mm onder de pallet.



2

Voor maximale belading plaats de pallets dwars, en 2 naast elkaar in de breedte van de trailer.



3

Alle pallets moeten vrij staan van de zijwand, om beschadiging te voorkomen.



4

Na het laden van het gewenste aantal pallets, dient de lading gezekeerd te worden conform voorschriften. Dit om schuiven tijdens het transport te voorkomen. Sluit vervolgens de achterdeuren en activeer de deurvergrendeling.

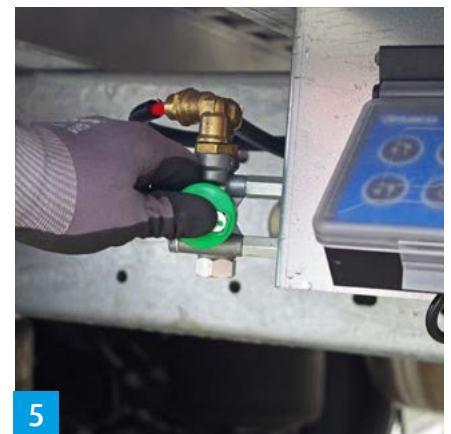

5



Tip 3

Veilig overrijden van een schuifvloer met heftruck of palletwagen

Afhankelijk van het type vloerplanken, kunt u ook laden en lossen met behulp van een heftruck of palletwagen. Hierbij is de breedte van de banden in combinatie met het gewicht van de beladen heftruck of palletwagen doorslaggevend, ofwel de druk per oppervlakte eenheid op de vloer. Ook de frequentie van het overrijden bepaalt of uw vloersysteem hiervoor geschikt is. De 6mm en 10mm vloerenplanken voorzien van een standaard vloerprofiel zijn, afhankelijk van het gewicht van de beladen pallet, overrijdbaar met een standaard 2T heftruck en palletwagen. Kijk in de gebruikshandleiding van uw eigen trailer voor de mogelijkheden.

Door rekening te houden met bijgaande zaken, voorkomt u onnodige beschadigingen aan uw schuifvloer met alle kosten van dien:



	6mm, 21 planken, standaard profielen	10mm, 21 planken, standaard profielen
Overrijdbaarheid van het vloersysteem met heftruck	Voor normaal gebruik (1x per dag)	Voor intensief gebruik, (meer dan 1x per dag)
Maximaal gewicht per pallet	1.500 KG	2.000 KG
Maximale wioldruk per wiel (incl. beladen pallet)	1.000 KG	1.500 KG
Breedte voorband per stuk	12 inch (= 305 mm)	12 inch (= 305 mm)
Breedte achterband per stuk	9 inch (= 229 mm)	9 inch (= 229 mm)



1 De trailer dient aangekoppeld te zijn aan een truck voordat u gaat laden / lossen met een heftruck of palletwagen.

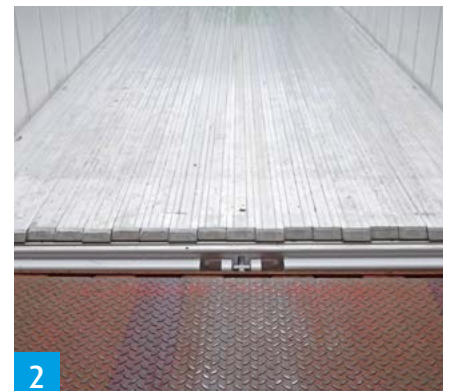

2 De vloer dient in de uiterste achterste stand te liggen.



3 Bij belading / lossing aan een laadperron, dient de vloer van de trailer op gelijke hoogte te staan met het laadperron. Let op: zet de hoogte altijd terug op rijstand na het laden of lossen.





4

Het vloersysteem mag tijdens het laden en lossen met de heftruck of palletwagen NIET geactiveerd te zijn.



5

Laadt/los altijd rustig. Er mag niet hard geremd of geaccelereerd worden op de schuifvloer. Pallets en stukgoed dienen rustig te worden neergezet op de vloer. Ook mag er niet scherp gedraaid worden.



TIP 4

Het vervoer van papierrollen / papierbalen

Vervoert u ook papierrollen en papierbalen? Houdt dan rekening met onderstaande aandachtspunten:

➤ Voor het vervoer van papierrollen en papierbalen adviseren wij vloerplanken zonder profiel (glad). Dit om beschadigingen aan de rollen of balen te voorkomen.

➤ Let bij het laden/lossen van papierrollen en papierbalen goed op dat de klemtang niet tegen de zijwanden schuurt, dit om onnodige schades te voorkomen. Ter bescherming van de zijwanden kunt u optioneel kiezen voor kleine slijtplaten aan beide binnenwanden.



Papierrollen



Slijtplaten aan de binnenwand.

Tip: Print de chauffeurstip uit en hang deze voor uw collega's in de bedrijfskantine.

Bent u chauffeur op een schuifvloer en heeft u een handige tip voor uw collega's? Stuur dan uw tip naar marketing@knapen-trailers.nl en misschien vindt u hem wel in de volgende nieuwsbrief.

Meld je aan via www.knapen-trailers.nl/nieuwsbrief en ontvang alle nieuwe tips gratis in je mailbox.